

**Agenzia delle Entrate
CATASTO FABBRICATI
Ufficio Provinciale di
Genova**

Dichiarazione protocollo n. GE0134590 del 23/06/2015

Planimetria di u.i.u. in Comune di Sestri Levante

Piazzale Della Stazione

civ.

Identificativi Catastali:

Sezione:

Foglio: 18

Particella: 1756

Subalterno: 341

Compilata da:

Devoto Marco

Iscritto all'albo:

Geometri

Prov. Genova

N. 3333

Scheda n. 1

Scala 1:200

mapp 1756

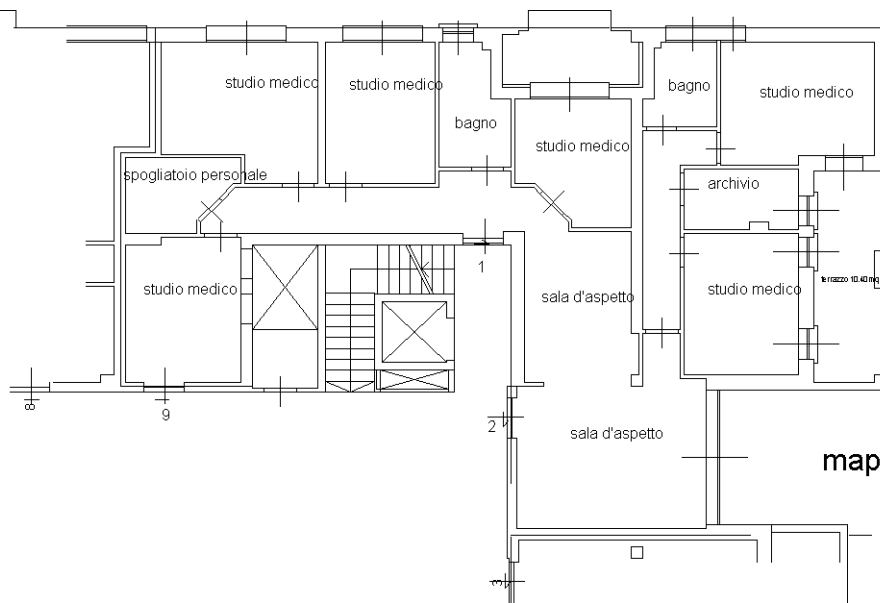

mapp 1756

mapp 1756

h 2.70

piano PRIMO int 1-2-9

PIAZZA DELLA STAZIONE

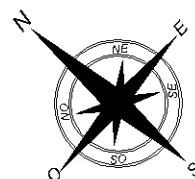

Ultima planimetria in atti